

AVITA Radwege

Radelnd das Südburgenland entdecken



Radweg: Radarena S3 – „Burgen“ (Bernstein, Lockenhaus, Schläining)

Länge: 92,3 km	Erlebnis: ★★☆☆☆	Kondition: ★★☆☆☆
Höhenmeter: 1.387 m	Landschaft: ★★☆☆☆	Technik: ★★☆☆☆

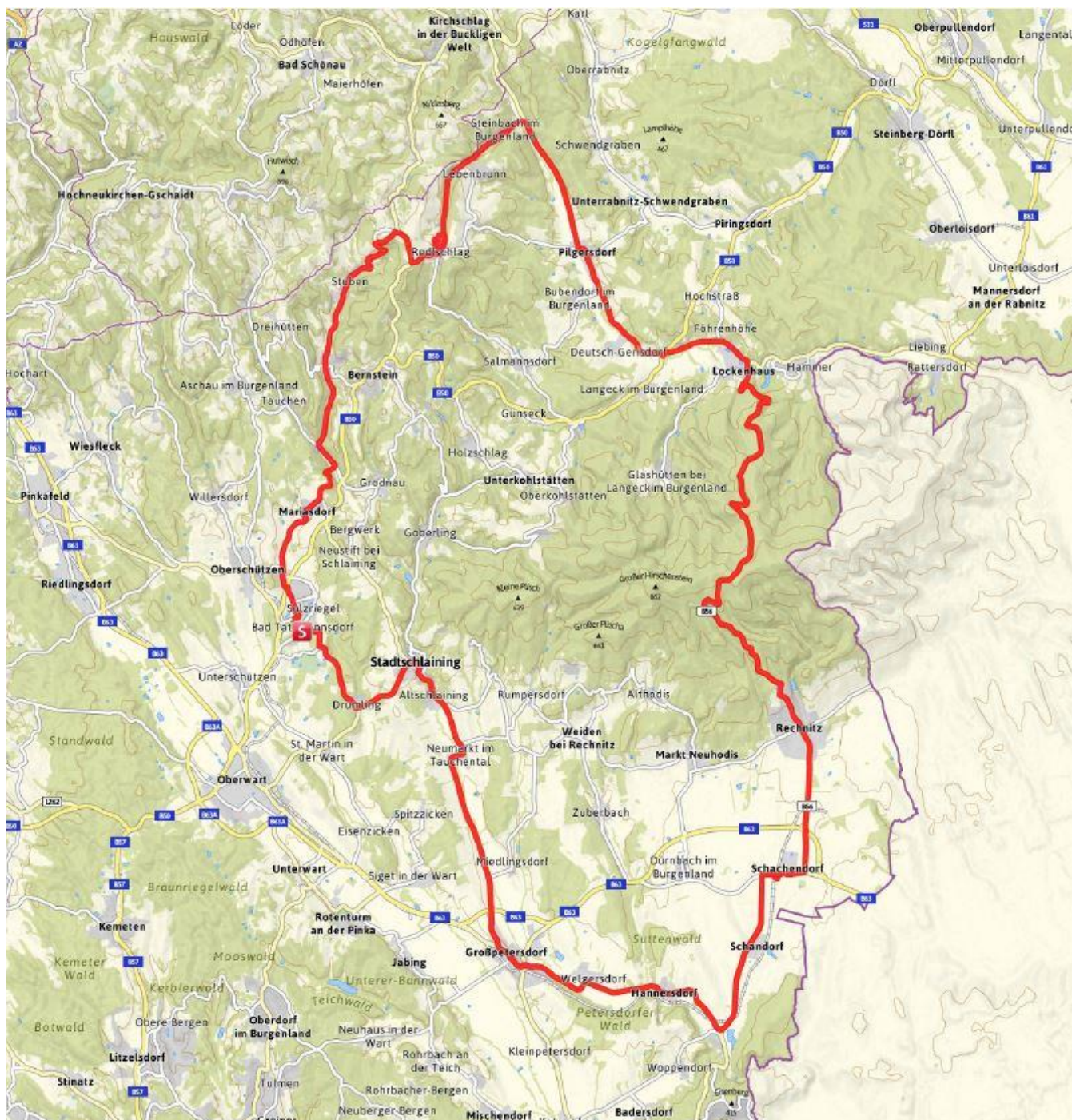

Streckenverlauf

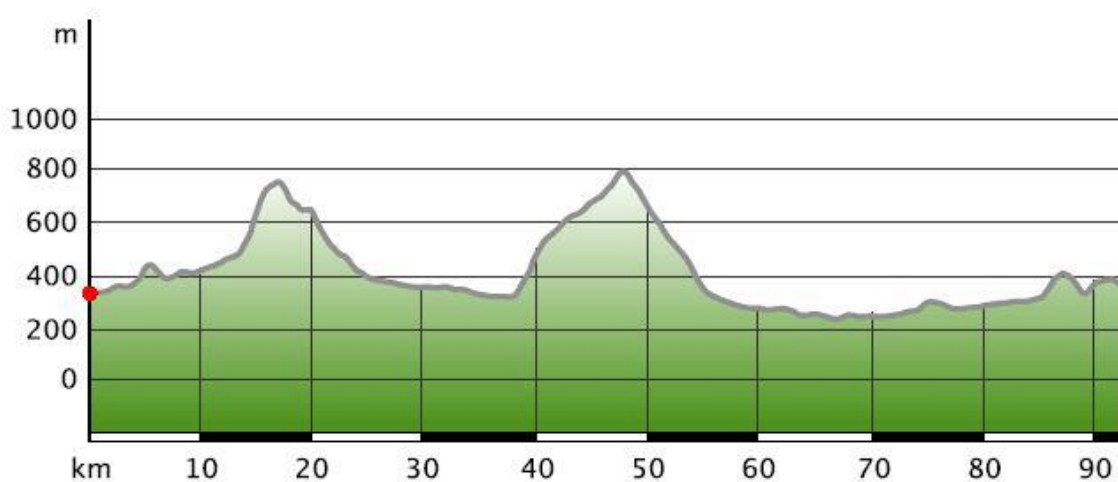

Beschreibung

Vom Start bei Hauptplatz Bad Tatzmannsdorf entlang des Radwegs B 53 bis zur Kreuzung nach Tauchen. Danach den Radweg verlassen und weiter nach Rettenbach und Stuben unterhalb der BURG BERNSTEIN.

Dort den Wegweiser nach Kirchschatz beachten und nach rechts abbiegen. Auf der Anhöhe nach rechts Richtung Bernstein und die erste Abzweigung nach links - Redschlag nehmen. In Redschlag nicht dem Wegweiser nach Kogl folgen, sondern beim Friedhof nach links abbiegen und die nächste gleich wieder rechts. Beim Gemeindeamt vorbei den Güterweg Redschlag-Lebenbrunn fahren. In Steinbach rechts auf die B 55 nach Lockenhaus abbiegen - an der BURG LOCKENHAUS vorbei über den Geschriebenstein nach Rechnitz und Schachendorf.

Dann abbiegen nach links Richtung Burg-Eisenberg. Beim Burger Stausee rechts nach Hannersdorf und Großpetersdorf. Dort am Ortsende Richtung Stadtschlaining über Neumarkt fahren. Nach der BURG SCHLAINING in Drumling rechts nach Bad Tatzmannsdorf abbiegen.

Start der Tour

Hauptplatz 7431 Bad Tatzmannsdorf

Ende der Tour

Hauptplatz 7431 Bad Tatzmannsdorf

Hinweis: Strecke ist nur zum Teil beschildert.

Weitere Informationen zur Strecke unter folgendem Link:

<https://regio.outdooractive.com/oar-burgenland/de/tour/radfahren/radarena-s3--burgen-bernstein-lockenhaus-schlaining-/11053079/>